

Señores
INSTITUCION EDUCATIVA CRISTOBAL COLON
 Propuesta Economica actividades culturales

ITEMS	Descripcion	Valor unitario
1	Torta de 70 grms	\$ 1'900.00
2	Vasito de helado	\$ 1'600.00
3	Paleta de helado	\$ 1'600.00
4	jugo de caja de 500ml	\$ 1'400.00
5	Sandwich sencillo	\$ 2'400.00
6	paquete de decoracion tematica	\$ 165'000.00
7	agua en bolsa de 500 ml	\$ 400.00
8	agua en botella de 250 ml	\$ 1'000.00
9	agua en botella de 600 ml con gas	\$ 2'000.00
10	agua en botella de litro	\$ 2'500.00
11	salpicon sencillo	\$ 2'800.00
12	salpicon con helado y galleta	\$ 4'300.00
13	pasteles de pollo	\$ 3'900.00
14	panzerotti	\$ 3'000.00
15	palo de queso horneado	\$ 2'500.00
16	palo de queso sencillo	\$ 1'600.00
17	chococono	\$ 1'800.00
18	sandwich de pollo	\$ 3'800.00
19	hamburguesa	\$ 3'900.00
20	perro sencillo	\$ 3'800.00
21	jugo natural	\$ 2'500.00
22	malta pequeña	\$ 1'600.00
23	malta mediana	\$ 2'300.00
24	empanadas	\$ 2'300.00
25	arepa de queso	\$ 2'800.00
26	Mini pizza	\$ 2'700.00
27	Ensalada de frutas	\$ 3'800.00
28	Chocolatina jumbo de 18 grms x caja 24 unidades	\$ 20'500.00
29	Chocolatina caja de 50 unidades	\$ 27'500.00
30	Paquete de chocolatinas jet burbujas bolsa x 12 unidades	\$ 10'500.00
31	Galletas navideñas x paquetes mediano	\$ 6'800.00
32	implementos de reconocimientos	
33	botones	\$ 4'300.00
34	escudos	\$ 3'400.00
35	insignias	\$ 2'800.00
36	escarapelas	\$ 5'300.00
37	bandas de tela con escudo institucional bordado	\$ 39'500.00
38	Credenciales	\$ 5'800.00
39	Premiacion de deportes	
40	trofeos	\$ 54'000.00
41	Medallas	\$ 3'800.00
42	Premiacion ceremonia de graduacion	
43	Piacas de reconocimiento	\$ 79'000.00
44	medallas	\$ 4'300.00
45	Alquiler de toldos	\$ 137'000.00
	Total	\$ 633'700
	Atentamente	

Luz Miriam Palacio B.
 Luz Miriam Palacio Betancur
 c.c 43073481

Medellín, 27 de abril de 2023

REPUBLICA DE COLOMBIA
IDENTIFICACION PERSONAL
CEDULA DE CIUDADANIA

NUMERO **43.073.481**

PALACIO BETANCUR

APELLIDOS

LUZ MIRIAM

NOMBRES

Luz Miriam Palacio B

FIRMA

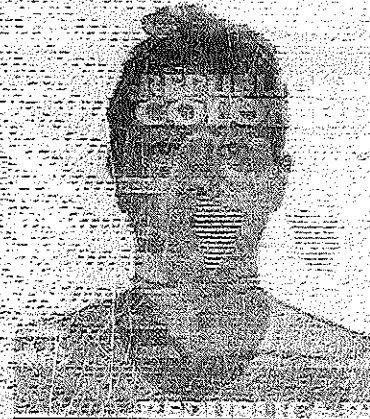

INDICE DERECHO

FECHA DE NACIMIENTO **02-NOV-1963**

MEDELLIN
(ANTIOQUIA)

LUGAR DE NACIMIENTO

1.55
ESTATURA

O+
G.S. RH

F
SEXO

23-NOV-1982 MEDELLIN
FECHA Y LUGAR DE EXPEDICION

Carlos Ariel Sanchez Torres
REGISTRADOR NACIONAL
CARLOS ARIEL SANCHEZ TORRES



A-0100150-00128704-F-0043073481-20081117

0006176260A 1

2040030910

REGISTRADORA NACIONAL DEL ESTADO CIVIL



CÓDIGO DE VERIFICACIÓN: gnqlijienkauTJah

Verifique el contenido y confiabilidad de este certificado, ingresando a www.certificadoscamara.com y digite el respectivo código, para que visualice la imagen generada al momento de su expedición. La verificación se puede realizar de manera ilimitada, durante 60 días calendario, contados a partir de la fecha de su expedición.

CON FUNDAMENTO EN LA MATRÍCULA E INSCRIPCIONES EFECTUADAS EN EL REGISTRO MERCANTIL, LA CÁMARA DE COMERCIO CERTIFICA:

NOMBRE, IDENTIFICACIÓN Y DOMICILIO

Nombre: PALACIO BETANCUR LUZ MIRIAM
Identificación: CC 43073481
NIT: N 43073481-9
Domicilio principal: MEDELLÍN, ANTIOQUIA, COLOMBIA

MATRÍCULA

Matrícula No.: 21-660785-01
Fecha de matrícula: 30 de Octubre de 2019
Último año renovado: 2023
Fecha de renovación: 30 de Enero de 2023
Grupo NIIF: GRUPO III. Microempresas.

UBICACIÓN

Dirección del domicilio principal: Calle 14 72 65 CASA 215
Municipio: MEDELLÍN, ANTIOQUIA, COLOMBIA
Correo electrónico: alejandraocampopalacio@gmail.com
Teléfono comercial 1: 3052917275
Teléfono comercial 2: No reportó
Teléfono comercial 3: No reportó
Página web: No reportó

Dirección para notificación judicial: Calle 14 72 65 CASA 215
Municipio: MEDELLÍN, ANTIOQUIA, COLOMBIA
Correo electrónico de notificación: alejandraocampopalacio@gmail.com
Teléfono para notificación 1: 3052917275
Teléfono para notificación 2: No reportó
Teléfono para notificación 3: No reportó

La persona natural PALACIO BETANCUR LUZ MIRIAM SI autorizó para recibir notificaciones personales a través de correo electrónico, de conformidad con lo establecido en los artículos 291 del Código General del Proceso y 67 del Código de Procedimiento Administrativo y de lo Contencioso Administrativo

CLASIFICACIÓN DE ACTIVIDADES ECONÓMICAS - CIU

Cámara de Comercio de Medellín para Antioquia
CERTIFICADO DE MATRÍCULA DE PERSONA NATURAL

Fecha de expedición: 30/01/2023 - 4:44:59 PM

Recibo No.: 0023813900

Valor: \$3.600



CÓDIGO DE VERIFICACIÓN: gnqlijienkauTJah

Verifique el contenido y confiabilidad de este certificado, ingresando a www.certificadoscamara.com y digite el respectivo código, para que visualice la imagen generada al momento de su expedición. La verificación se puede realizar de manera ilimitada, durante 60 días calendario, contados a partir de la fecha de su expedición.

expedición, ingresando a www.certificadoscamara.com y digitando el código de verificación que se encuentra en el encabezado del presente documento. El certificado a validar corresponde a la imagen y contenido del certificado creado en el momento en que se generó en las taquillas o a través de la plataforma virtual de la Cámara.

SANDRA MILENA MONTES PALACIO
DIRECTORA DE REGISTROS PÚBLICOS

CÓDIGO DE VERIFICACIÓN: gnqlijienkauTJah

Verifique el contenido y confiabilidad de este certificado, ingresando a www.certificadoscamara.com y digite el respectivo código, para que visualice la imagen generada al momento de su expedición. La verificación se puede realizar de manera ilimitada, durante 60 días calendario, contados a partir de la fecha de su expedición.

CON FUNDAMENTO EN LA MATRÍCULA E INSCRIPCIONES EFECTUADAS EN EL REGISTRO MERCANTIL, LA CÁMARA DE COMERCIO CERTIFICA:

NOMBRE, IDENTIFICACIÓN Y DOMICILIO

Nombre: PALACIO BETANCUR LUZ MIRIAM
Identificación: CC 43073481
NIT N 43073481-9
Domicilio principal: MEDELLÍN, ANTIOQUIA, COLOMBIA

MATRÍCULA

Matrícula No.: 21-660785-01
Fecha de matrícula: 30 de Octubre de 2019
Último año renovado: 2023
Fecha de renovación: 30 de Enero de 2023
Grupo NIIF: GRUPO III. Microempresas.

UBICACIÓN

Dirección del domicilio principal: Calle 14 72 65 CASA 215
Municipio: MEDELLÍN, ANTIOQUIA, COLOMBIA
Correo electrónico: alejandraocampopalacio@gmail.com
Teléfono comercial 1: 3052917275
Teléfono comercial 2: No reportó
Teléfono comercial 3: No reportó
Página web: No reportó

Dirección para notificación judicial: Calle 14 72 65 CASA 215
Municipio: MEDELLÍN, ANTIOQUIA, COLOMBIA
Correo electrónico de notificación: alejandraocampopalacio@gmail.com
Teléfono para notificación 1: 3052917275
Teléfono para notificación 2: No reportó
Teléfono para notificación 3: No reportó

La persona natural PALACIO BETANCUR LUZ MIRIAM SI autorizó para recibir notificaciones personales a través de correo electrónico, de conformidad con lo establecido en los artículos 291 del Código General del Proceso y 67 del Código de Procedimiento Administrativo y de lo Contencioso Administrativo

CLASIFICACIÓN DE ACTIVIDADES ECONÓMICAS - CIIU

Cámara de Comercio de Medellín para Antioquia

CERTIFICADO DE MATRÍCULA DE PERSONA NATURAL

Fecha de expedición: 30/01/2023 - 4:44:59 PM

Recibo No.: 0023813900

Valor: \$3.600



CAMARA DE COMERCIO
DE MEDELLIN PARA ANTIOQUIA

CÓDIGO DE VERIFICACIÓN: gnqlijienkauTJah

Verifique el contenido y confiabilidad de este certificado, ingresando a www.certificadoscamara.com y digite el respectivo código, para que visualice la imagen generada al momento de su expedición. La verificación se puede realizar de manera ilimitada, durante 60 días calendario, contados a partir de la fecha de su expedición.

expedición, ingresando a www.certificadoscamara.com y digitando el código de verificación que se encuentra en el encabezado del presente documento. El certificado a validar corresponde a la imagen y contenido del certificado creado en el momento en que se generó en las taquillas o a través de la plataforma virtual de la Cámara.

SANDRA MILENA MONTES PALACIO
DIRECTORA DE REGISTROS PÚBLICOS



CÓDIGO DE VERIFICACIÓN: gnqlijienkauTJah

Verifique el contenido y confiabilidad de este certificado, ingresando a www.certificadoscamara.com y digite el respectivo código, para que visualice la imagen generada al momento de su expedición. La verificación se puede realizar de manera ilimitada, durante 60 días calendario, contados a partir de la fecha de su expedición.

Actividad principal código CIIU: 5613
Actividad secundaria código CIIU: 4769

Descripción de la actividad económica reportada en el Formulario del Registro Único Empresarial y Social -RUES-:

Expendio de comidas preparadas en cafeterías
Comercio al por menor de otros artículos culturales y de entretenimiento n.c.p. en establecimientos especializados

INFORMACIÓN FINANCIERA

El comerciante matriculado reportó la siguiente información financiera, la cual corresponde a la última renovación de la matrícula mercantil, así:

Estado de situación financiera

Activo corriente:	\$1,000,000.00
Activo no corriente:	\$0.00
Activo total:	\$1,000,000.00
Pasivo corriente:	\$0.00
Pasivo no corriente:	\$0.00
Pasivo total:	\$0.00
Patrimonio neto:	\$1,000,000.00
Pasivo más patrimonio:	\$1,000,000.00

Estado de resultados

Ingreso actividad ordinaria:	\$2,000,000.00
Otros ingresos:	\$0.00
Costo de ventas:	\$0.00
Gastos operacionales:	\$0.00
Otros gastos:	\$0.00
Gastos por impuestos:	\$0.00
Utilidad operacional:	\$0.00
Utilidad neta:	No reporto
Resultado del periodo:	\$0.00

RECURSOS CONTRA LOS ACTOS DE INSCRIPCIÓN

De conformidad con lo establecido en el Código de Procedimiento Administrativo y de lo Contencioso Administrativo y la Ley 962 de 2005, los actos administrativos de registro, quedan en firme dentro de los



CÓDIGO DE VERIFICACIÓN: gnqlijienkauTJah

Verifique el contenido y confiabilidad de este certificado, ingresando a www.certificadoscamara.com y digite el respectivo código, para que visualice la imagen generada al momento de su expedición. La verificación se puede realizar de manera ilimitada, durante 60 días calendario, contados a partir de la fecha de su expedición.

diez (10) días hábiles siguientes a la fecha de inscripción, siempre que no sean objeto de recursos. Para estos efectos, se informa que para la Cámara de Comercio de Medellín para Antioquia, los sábados NO son días hábiles.

Una vez interpuestos los recursos, los actos administrativos recurridos quedan en efecto suspensivo, hasta tanto los mismos sean resueltos, conforme lo prevé el artículo 79 del Código de Procedimiento Administrativo y de lo Contencioso Administrativo.

INFORMACIÓN COMPLEMENTARIA

TAMAÑO DE EMPRESA

De conformidad con lo previsto en el artículo 2.2.1.13.2.1 del decreto 1074 de 2015 y la Resolución 2225 de 2019 del DANE el tamaño de la empresa es Micro.

Lo anterior de acuerdo a la información reportada por el matriculado o inscrito en el formulario RUES:

Ingresos por actividad ordinaria \$2,000,000.00

Actividad económica por la que percibió mayores ingresos en el período - CIIU: 5613

Este certificado refleja la situación jurídica registral de la persona natural, a la fecha y hora de su expedición.

Este certificado cuenta con plena validez jurídica según lo dispuesto en la ley 527 de 1999. En él se incorporan tanto la firma mecánica que es una representación gráfica de la firma del Secretario de la Cámara de Comercio de Medellín para Antioquia, como la firma digital y la respectiva estampa cronológica, las cuales podrá verificar a través de su aplicativo visor de documentos PDF.

Si usted expidió el certificado a través de la plataforma virtual, puede imprimirlo con la certeza de que fue expedido por la Cámara de Comercio de Medellín para Antioquia. La persona o entidad a la que usted le va a entregar el certificado puede verificar su contenido, hasta cuatro (4) veces durante 60 días calendario contados a partir del momento de su



Libertad y Orden

FORMATO ÚNICO HOJA DE VIDA

Persona Natural
(Leyes 190 de 1995, 489 y 443 de 1998)

ENTIDAD RECEPTORA

1 DATOS PERSONALES

PRIMER APELLIDO <u>Palacio</u>		SEGUNDO APELLIDO (O DE CASADA) <u>Betancur</u>		NOMBRES <u>Luz Miriam</u>	
DOCUMENTO DE IDENTIFICACIÓN C.C. <input checked="" type="radio"/> C.E. <input type="radio"/> PAS <input type="radio"/> No. <u>43073481</u>			SEXO F <input checked="" type="radio"/> M <input type="radio"/>	NACIONALIDAD PAÍS COL <input checked="" type="radio"/> EXTRANJERO <input type="radio"/>	
LIBRETA MILITAR PRIMERA CLASE <input type="radio"/> SEGUNDA CLASE <input type="radio"/> NÚMERO _____ D.M. _____					
FECHA Y LUGAR DE NACIMIENTO FECHA DÍA <u>02</u> MES <u>11</u> AÑO <u>1963</u> PAÍS <u>Colombia</u> DEPTO <u>Antioquia</u> MUNICIPIO <u>Medellín</u>			DIRECCIÓN DE CORRESPONDENCIA <u>Calle 14 # 72-65</u> PAÍS <u>Colombia</u> DEPTO <u>Antioquia</u> MUNICIPIO <u>Medellín</u> TELÉFONO <u>3052913265</u> EMAIL <u>alejandra.ocampo.palacio@gmail.com</u>		

2 FORMACIÓN ACADÉMICA

EDUCACIÓN BÁSICA Y MEDIA
MARQUE CON UNA X EL ÚLTIMO GRADO APROBADO (LOS GRADOS DE 1o. A 6o. DE BACHILLERATO EQUIVALEN A LOS GRADOS 6o. A 11o. DE EDUCACIÓN BÁSICA SECUNDARIA Y MEDIA)

EDUCACIÓN BÁSICA										TÍTULO OBTENIDO: <u>Bachiller</u>		
PRIMARIA					SECUNDARIA					MEDIA		FECHA DE GRADO
1o.	2o.	3o.	4o.	5o.	6o.	7o.	8o.	9o.	10	X	MES <u>11</u>	AÑO <u>1997</u>

EDUCACION SUPERIOR (PREGRADO Y POSTGRADO)
DILIGENCIE ESTE PUNTO EN ESTRICTO ORDEN CRONOLÓGICO, EN MODALIDAD ACADÉMICA ESCRIBA:
TC (TÉCNICA), TL (TECNOLÓGICA), TE (TECNOLÓGICA ESPECIALIZADA), UN (UNIVERSITARIA),
ES (ESPECIALIZACIÓN), MG (MAESTRÍA O MAGISTER), DOC (DOCTORADO O PHD),
RELACIONE AL FRENTE EL NÚMERO DE LA TARJETA PROFESIONAL (SI ÉSTA HA SIDO PREVISTA EN UNA LEY).

MODALIDAD ACADÉMICA	No. SEMESTRES APROBADOS	GRADUADO		NOMBRE DE LOS ESTUDIOS O TÍTULO OBTENIDO	TERMINACIÓN		No. DE TARJETA PROFESIONAL
		SI	NO		MES	AÑO	

ESPECÍFIQUE LOS IDIOMAS DIFERENTES AL ESPAÑOL QUE: HABLA, LEE, ESCRIBE DE FORMA, REGULAR (R), BIEN (B) O MUY BIEN (MB)

IDIOMA	LO HABLA			LO LEE			LO ESCRIBE		
	R	B	MB	R	B	MB	R	B	MB

FORMATO ÚNICO HOJA DE VIDA

Persona Natural
(Leyes 190 de 1995, 489 y 443 de 1998)

3 EXPERIENCIA LABORAL

RELACIONE SU EXPERIENCIA LABORAL O DE PRESTACIÓN DE SERVICIOS EN ESTRICTO ORDEN CRONOLÓGICO COMENZANDO POR EL ACTUAL.			
EMPLEO ACTUAL O CONTRATO VIGENTE			
EMPRESA O ENTIDAD Ins. Educativa Yermo y Parres	PÚBLICA <input checked="" type="checkbox"/>	PRIVADA <input type="checkbox"/>	PAÍS Colombia
DEPARTAMENTO Antioquia	MUNICIPIO Medellín	CORREO ELECTRÓNICO ENTIDAD	
TELÉFONOS 444 3217	FECHA DE INGRESO DÍA <input type="text" value="01"/> MES <input type="text" value="01"/> AÑO <input type="text" value="2013"/>	FECHA DE RETIRO DÍA <input type="text"/> MES <input type="text"/> AÑO <input type="text"/>	
CARGO O CONTRATO ACTUAL Tienda escolar	DEPENDENCIA	DIRECCIÓN Calle 28 # 78-48	
EMPLEO O CONTRATO ANTERIOR			
EMPRESA O ENTIDAD Ins. Educativa Octavio Harry	PÚBLICA <input checked="" type="checkbox"/>	PRIVADA <input type="checkbox"/>	PAÍS Colombia.
DEPARTAMENTO Antioquia	MUNICIPIO Medellín	CORREO ELECTRÓNICO ENTIDAD	
TELÉFONOS 300 420 0761	FECHA DE INGRESO DÍA <input type="text" value="01"/> MES <input type="text" value="01"/> AÑO <input type="text" value="2015"/>	FECHA DE RETIRO DÍA <input type="text" value="10"/> MES <input type="text" value="11"/> AÑO <input type="text" value="2022"/>	
CARGO O CONTRATO Tienda escolar.	DEPENDENCIA	DIRECCIÓN Calle 17 # 73-37	
EMPLEO O CONTRATO ANTERIOR			
EMPRESA O ENTIDAD Cafetería	PÚBLICA <input type="checkbox"/>	PRIVADA <input checked="" type="checkbox"/>	PAÍS Colombia
DEPARTAMENTO Antioquia	MUNICIPIO Medellín	CORREO ELECTRÓNICO ENTIDAD	
TELÉFONOS 305 291 7275	FECHA DE INGRESO DÍA <input type="text" value="10"/> MES <input type="text" value="11"/> AÑO <input type="text" value="2009"/>	FECHA DE RETIRO DÍA <input type="text" value="01"/> MES <input type="text" value="12"/> AÑO <input type="text" value="2012"/>	
CARGO O CONTRATO Dueña / administradora	DEPENDENCIA	DIRECCIÓN C.C Veracruz.	
EMPLEO O CONTRATO ANTERIOR			
EMPRESA O ENTIDAD	PÚBLICA	PRIVADA	PAÍS
DEPARTAMENTO	MUNICIPIO	CORREO ELECTRÓNICO ENTIDAD	
TELÉFONOS	FECHA DE INGRESO DÍA <input type="text"/> MES <input type="text"/> AÑO <input type="text"/>	FECHA DE RETIRO DÍA <input type="text"/> MES <input type="text"/> AÑO <input type="text"/>	
CARGO O CONTRATO	DEPENDENCIA	DIRECCIÓN	

NOTA: SI REQUIERE ADICIONAR MAS EXPERIENCIA LABORAL, IMPRIMA NUEVAMENTE ESTA HOJA.

FORMATO ÚNICO
HOJA DE VIDA
 Persona Natural
 (Leyes 190 de 1995, 489 y 443 de 1998)

4 TIEMPO TOTAL DE EXPERIENCIA

INDIQUE EL TIEMPO TOTAL DE SU EXPERIENCIA LABORAL EN NÚMERO DE AÑOS Y MESES.

OCUPACIÓN	TIEMPO DE EXPERIENCIA	
	AÑOS	MESES
SERVIDOR PÚBLICO		
EMPLEADO DEL SECTOR PRIVADO	6	72
TRABAJADOR INDEPENDIENTE	13	156
TOTAL TIEMPO EXPERIENCIA		

5 FIRMA DEL SERVIDOR PÚBLICO O CONTRATISTA

MANIFIESTO BAJO LA GRAVEDAD DEL JURAMENTO QUE SI NO ME ENCUENTRO DENTRO DE LAS CAUSALES DE INHABILIDAD E INCOMPATIBILIDAD DEL ORDEN CONSTITUCIONAL O LEGAL, PARA EJERCER CARGOS EMPLEOS PÚBLICOS O PARA CELEBRAR CONTRATOS DE PRESTACIÓN DE SERVICIOS CON LA ADMINISTRACIÓN PÚBLICA.

PARA TODOS LOS EFECTOS LEGALES, CERTIFICO QUE LOS DATOS POR MI ANOTADOS EN EL PRESENTE FORMATO ÚNICO DE HOJA DE VIDA, SON VERACES. (ARTÍCULO 5o. DE LA LEY 190/95).

Ciudad y fecha de diligenciamiento Medellín - 21 de febrero 2023

Luz Mariani Palacio B
 FIRMA DEL SERVIDOR PÚBLICO O CONTRATISTA

6 OBSERVACIONES DEL JEFE DE RECURSOS HUMANOS Y/O CONTRATOS

CERTIFICO QUE LA INFORMACIÓN AQUÍ SUMINISTRADA HA SIDO CONSTATADA FRENTE A LOS DOCUMENTOS QUE HAN SIDO PRESENTADOS COMO SOPORTE.

Ciudad y fecha _____ NOMBRE Y FIRMA DEL JEFE DE PERSONAL O DE CONTRATOS _____

CERTIFICADO DE ANTECEDENTES
CERTIFICADO ORDINARIO
No. 221973196



WEB
15:39:35
Hoja 1 de 01

Bogotá DC, 27 de abril del 2023

La PROCURADURIA GENERAL DE LA NACIÓN certifica que una vez consultado el Sistema de Información de Registro de Sanciones e Inhabilidades (SIRI), el(la) señor(a) LUZ MIRIAM PALACIO BETANCUR identificado(a) con Cédula de ciudadanía número 43073481:

NO REGISTRA SANCIONES NI INHABILIDADES VIGENTES

ADVERTENCIA: La certificación de antecedentes deberá contener las anotaciones de las sanciones o inhabilidades que se encuentren vigentes. Cuando se trate de nombramiento o posesión en cargos que exijan para su desempeño ausencia de antecedentes, se certificarán todas las anotaciones que figuren en el registro. (Artículo 238 Ley 1952 de 2019)

NOTA: El certificado de antecedentes disciplinarios es un documento que contiene las anotaciones e inhabilidades generadas por sanciones penales, disciplinarias, inhabilidades que se deriven de las relaciones contractuales con el estado, de los fallos con responsabilidad fiscal, de las decisiones de pérdida de investidura y de las condenas proferidas contra servidores, ex servidores públicos y particulares que desempeñen funciones públicas en ejercicio de la acción de repetición o llamamiento en garantía. **Este documento tiene efectos para acceder al sector público, en los términos que establezca la ley o demás disposiciones vigentes.** Se integran al registro de antecedentes solamente los reportes que hagan las autoridades nacionales colombianas. En caso de nombramiento o suscripción de contratos con el estado, es responsabilidad de la Entidad, validar la información que presente el aspirante en la página web: <http://www.procuraduria.gov.co/portal/antecedentes.html>

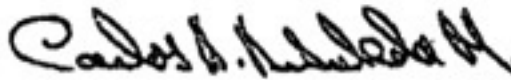

CARLOS ARTURO ARBOLEDA MONTOYA
Jefe División de Relacionamento Con El Ciudadano

ATENCIÓN :

ESTE CERTIFICADO CONSTA DE 01 HOJA(S), SOLO ES VALIDO EN SU TOTALIDAD. VERIFIQUE QUE EL NUMERO DEL CERTIFICADO SEA EL MISMO EN TODAS LAS HOJAS.

LA CONTRALORÍA DELEGADA PARA RESPONSABILIDAD FISCAL ,
INTERVENCIÓN JUDICIAL Y COBRO COACTIVO

CERTIFICA:

Que una vez consultado el Sistema de Información del Boletín de Responsables Fiscales 'SIBOR', hoy jueves 27 de abril de 2023, a las 15:20:12, el número de identificación, relacionado a continuación, NO SE ENCUENTRA REPORTADO COMO RESPONSABLE FISCAL.

Tipo Documento	Cédula de Ciudadanía
No. Identificación	43073481
Código de Verificación	43073481230427152012

Esta Certificación es válida en todo el Territorio Nacional, siempre y cuando el tipo y número consignados en el respectivo documento de identificación, coincidan con los aquí registrados.

De conformidad con el Decreto 2150 de 1995 y la Resolución 220 del 5 de octubre de 2004, la firma mecánica aquí plasmada tiene plena validez para todos los efectos legales.



YEZID LOZANO PUENTES
Contralor Delegado



POLICÍA NACIONAL
DE COLOMBIA



Consulta en línea de Antecedentes Penales y Requerimientos Judiciales

La Policía Nacional de Colombia informa:

Que siendo las 03:22:34 PM horas del 27/04/2023, el ciudadano identificado con:

Cédula de Ciudadanía N° **43073481**

Apellidos y Nombres: **PALACIO BETANCUR LUZ MIRIAM**

NO TIENE ASUNTOS PENDIENTES CON LAS AUTORIDADES JUDICIALES

de conformidad con lo establecido en el artículo 248 de la Constitución Política de Colombia.

En cumplimiento de la Sentencia SU-458 del 21 de junio de 2012, proferida por la Honorable Corte Constitucional, la leyenda “NO TIENE ASUNTOS PENDIENTES CON LAS AUTORIDADES JUDICIALES” aplica para todas aquellas personas que no registran antecedentes y para quienes la autoridad judicial competente haya decretado la extinción de la condena o la prescripción de la pena.

Esta consulta es válida siempre y cuando el número de identificación y nombres, correspondan con el documento de identidad registrado y solo aplica para el territorio colombiano de acuerdo a lo establecido en el ordenamiento constitucional.

Si tiene alguna duda con el resultado, consulte las [preguntas frecuentes](#) o acérquese a las [instalaciones de la Policía Nacional](#) más cercanas.



Dirección: Avenida El Dorado # 75 – 25 barrio Modelia, Bogotá D.C.
Atención administrativa: Lunes a Viernes 8:00 am a 12:00 pm y 2:00 pm a 5:00 pm
Línea de atención al ciudadano: 5159700 ext. 30552 (Bogotá)
Resto del país: 018000 910 112
E-mail: dijin.araic-atc@policia.gov.co



Presidencia de la República



Ministerio de Defensa Nacional



Portal Único de Contratación



Todos los derechos reservados.

CONSULTA EN LÍNEA DE INHABILIDADES DE QUIENES HAYAN SIDO CONDENADOS POR DELITOS SEXUALES COMETIDOS CONTRA MENORES DE 18 AÑOS

La Policía Nacional de Colombia informa:

Que siendo las 15:26:39 horas del 27/04/2023, el ciudadano identificado con cédula de ciudadanía No. **43073481**,
Apellidos y Nombres **PALACIO BETANCUR LUZ MIRIAM**

NO REGISTRA INHABILIDAD

La presente consulta se tendrá en consideración por la entidad o empresa **INSTITUCION EDUCATIVA CRISTOBAL COLON**, con NIT **811016998-7** y su utilización es exclusivamente dentro del proceso de selección al cargo, oficio o profesión, en cumplimiento de la [Ley 1918 del 12/07/2018](#) *“por medio de la cual se establece el régimen de inhabilidades a quienes hayan sido condenados por delitos sexuales cometidos contra menores, se crea el registro de inhabilidades y se dictan otras disposiciones”* y su Decreto Reglamentario 753 del 30/04/2019 *“por medio del cual se reglamenta la Ley 1918 de 2018”*, con observancia de las Leyes 1581 del 17/10/2012, 1712 del 06/03/2014 y demás normatividad rectora frente al tratamiento de datos.

<https://inhabilidades.policia.gov.co:8080/consulta>



Sistema Registro Nacional de Medidas Correctivas RNMC

👤 Consulta Ciudadano

La Policía Nacional de Colombia informa:

Que a la fecha, 27/04/2023 03:30:05 p. m. el ciudadano con Cédula de Ciudadanía N°. **43073481** y Nombre: **LUZ MIRIAM PALACIO BETANCUR.**

NO TIENE MEDIDAS CORRECTIVAS PENDIENTES POR CUMPLIR.

De conformidad con la Ley 1801 de 2016 "Por la cual se expide el Código Nacional de Seguridad y Convivencia Ciudadana". Registro interno de validación No. **59192145** . La persona interesada podrá verificar la autenticidad del presente documento a través de la página web institucional digitando <https://www.policia.gov.co>, menú ciudadanos/ consulta medidas correctivas, con el documento de identidad y la fecha de expedición del mismo. Esta consulta es válida siempre y cuando el número de cédula corresponda con el documento de identidad suministrado.

🔍 Nueva Búsqueda

🖨️ Imprimir

Información

515 9000



Policia Nacional de Colombia
Dirección General - Cra. 59 N° 26 - 21
Centro Administrativo Nacional CAN, Bogotá D.C.
Línea de atención: 018000-910112



El futuro
es de todos

Gobierno
de Colombia

ES UN
HONOR
SER POLICÍA

Certificado Bancario

Martes, 25 de abril de 2023

Señor(a)
A QUIEN PUEDA INTERESAR

BANCOLOMBIA S.A. se permite informar que LUZ MIRIAM PALACIO BETANCUR identificado(a) con CC 43073481, a la fecha de expedición de esta certificación, tiene con el banco los siguientes productos:

Producto	No. Producto	Fecha Apertura	Estado
CUENTA DE AHORROS	26893959717	2013/02/20	ACTIVA

***Importante:** Esta constancia solo hace referencia a los productos mencionados anteriormente.

*Si desea verificar la veracidad de esta información, puede comunicarse con la Sucursal Telefónica Bancolombia los siguientes números: Medellín - Local: (60-4) 510 90 00 - Bogotá - Local: (60-1) 343 00 00 - Barranquilla - Local: (60-5) 361 88 88 - Cali - Local: (60-2) 554 05 05 - Resto del país: 01800 09 12345. Sucursales Telefónicas en el exterior: España (34) 900 995 717 - Estados Unidos (1) 1 866 379 97 14.



Catalina Cortés Uribe.
Gerente Servicios Contact Center & BPO.



PAGOSIMPLE | Informe Histórico Detallado

Periodo Cotización 202303 Número planilla 1053436008
Periodo Servicio 202303 Referencia pago (PIN) 8837668570
Tipo Planilla I: PLANILLA INDEPENDIENTES

Período de consulta del Informe: 202303

Pagada 04/04/2023

Fecha de Creación del Informe: viernes, 14 de abril de 2023 04:09:33 PM

I. DATOS DEL APORTANTE

Razón Social	LUZ MIRIAM PALACIO BETANCUR				
Documento	CC43073481	Dirección	CR 50 #50 - 50		
Tipo de Empresa	INDEPENDIENTE	Teléfono	2519548		
Tipo Persona	NATURAL	Forma Presentación	ÚNICO	Total Afiliados	1
Ciudad	MEDELLIN	Departamento	ANTIOQUIA		
Representante Legal		Identificación			

II. DATOS DEL AFILIADO

Documento	CC 43073481		
Tipo de Cotizante	57	04	
Extranjero		Residente	

Días AFP	0	Días EPS	30
Días ARP	30	Días CCF	0

Salario	\$ 1.160.000
---------	--------------

Nombres y Apellidos	(Cod) Ciudad - Departamento
PALACIO BETANCUR LUZ MIRIAM	5001000 05

Novedades															
ING	RET	TDE	TAE	TDP	TAP	VSP	COR	VST	SLN	IGE	LMA	VAC	AVP	VCT	IRP

III. APORTES POR CADA UNA DE LAS ADMINISTRADORAS ASOCIADAS AL AFILIADO

Código AFP	NIN-AF
Código AFP Traslado	
NINGUNA AFP	
IBC AFP	\$ 0
Total Cotización AFP	\$ 0
Fondo de Solidaridad Pensional	\$ 0
Fondo de Subsistencia Pensional	\$ 0

Código EPS	EPS010
Código EPS Traslado	
EPS SURA	
IBC EPS	\$ 1.160.000
Aporte EPS	\$ 145.000
Aporte UPC	\$ 0

ARL SURA	
IBC ARP	\$ 1.160.000
Aporte ARP	\$ 12.200

Código CCF	NIN-CC
NINGUNA CCF	
IBC CCF	\$ 0
Aporte CCF	\$ 0

IV. Parafiscales

Aporte Ministerio	\$ 0
Aporte ICBF	\$ 0
Aporte SENA	\$ 0
Aporte ESAP	\$ 0